

název díla		REKONSTRUKCE OBJEKTU PORTMONEUM RM V LITOMÝŠLI	
investor	hlavní architekt/dopovědný projektant části prof. akad. arch. Mikuláš Hulec Na Břetevní pláni 1180/44, Praha 4		
Pardubický kraj komenského nám. 125, Pardubice	zpracovatel části Ing. arch. Michala Srnková		
místo stavby	Terezy Novákové č. p. 75, Litomýšli, k. ú. Záhrad'		formát 3 A4
název věci	SITUAČNÍ VÝKRESY		datum 11/2018
název přílohy	SITUAČNÍ KOORDINAČNÍ		číslo přílohy 03
			časů 1:100

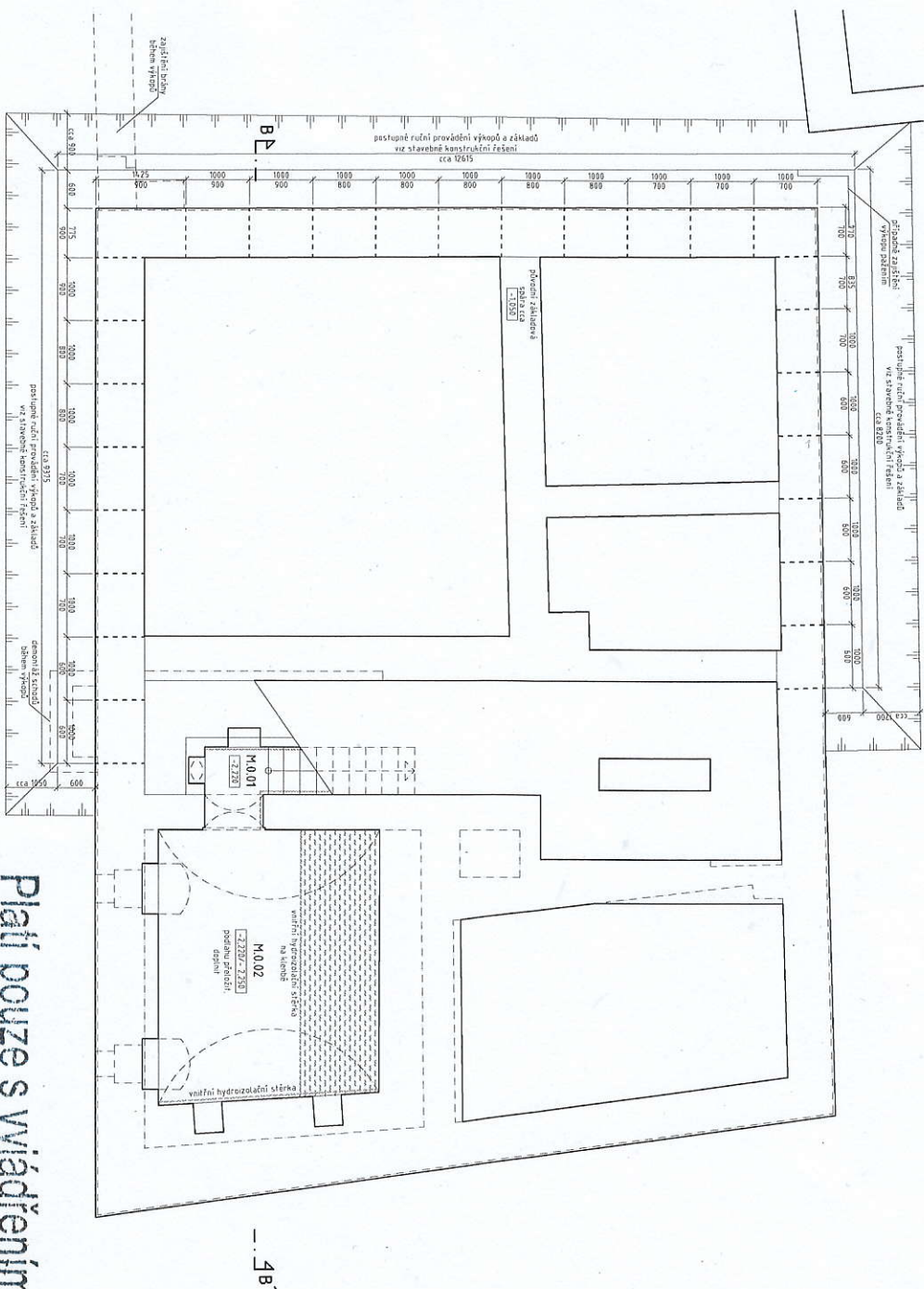

Plati pouze s vyjádřením

Č.v. 26/19 Zedne 21.3.2019

VODOVODY spol. s r.o.

NA LÁNECH 3

570 01 LITOMYŠL

tel., fax 451 612 169









TCO: 62062948 DIC: CZ62062948

02N	účel	plucha	podla/A/ SK.A08A	stěny/ SK.A08A	strop/ SK.A08A	světla v [m]
M.01	PROCESA SCOPUSITĚ	1,2	sřb. dířba/A2	sřb. sacce/2**	sřb. sone /0,1-02	min. 0800
M.02	SKAP	1,9	km. dířba/A1	sřb. souřstř/12**	sřb. sonevř/B1**	max. 2000
CUKCH	1. pr. predstřbá pštna	M.1				

* Stávající dlažba bude přeložena, příp. doplněna shodným kamenem.
 ** Sanační opatření viz návrh sanače.

••Sanační opatření viz návrh sanace

LEGENDA MATERIÁLŮ

- | | | | | | | | | |
|---|---|---|---|---|---|---|---|---|
|  |  |  |  |  |  |  |  |  |
| STAVUJÍ KONSTRUKCE specifické ve slabé konstrukci | BOJAVNÉ KONSTRUKCE | PŘÍČNÝ A ZADLOŽNÝ PÁNA ČINILA | PRŮHÝ PŘÍČNÝ SPECIFICKÉ VE SLABÝCH KONSTRUKCÍCH | TEPELNÁ ISOLACE DÍVELOVÁNÍ A SPECIFICKÉ VE SLABÝCH KONSTRUKCÍCH | PROSTÝ BETON/ŽELEZOBETON SPECIFICKÉ VE SLABÝCH KONSTRUKCÍCH | PRŮHÝ BETON/ŽELEZOBETON SPECIFICKÉ VE SLABÝCH KONSTRUKCÍCH | PRŮHÝ BETON/ŽELEZOBETON SPECIFICKÉ VE SLABÝCH KONSTRUKCÍCH | PRŮHÝ BETON/ŽELEZOBETON SPECIFICKÉ VE SLABÝCH KONSTRUKCÍCH |

POZNÁMKY

Tato projektová dokumentace je zpracována pro účel vydání stavebního povolení. Nejedná se o dokumentaci pro provedení stáby.

Nejedná se o dokumentaci pro provedení stavby.

<p>adresa stavby</p> <p>REKONSTRUKCE OBJEKTU PORTMONEUM RM V LITOMÝŠLI</p>	
<p>investor</p> <p>Předsednictví veřejného komunikačního nam. 125, Pardubice</p>	<p>stavby zastavovacího přev. stavb arch. řešení na Brveně pláni 1180/24, Praha 4</p>
<p>akční stavby</p> <p>Tezový Rozhodnutí č. p. 25, Litomýšl, k. a. 2,aharč</p>	<p>středně demontážní OÚR - DSP</p>
<p>adresa stavby</p> <p>ARCHITEKTONICKO-STAVĚBNÍ ŘEŠENÍ</p>	<p>formy osazení stěn</p>
<p>adresa stavby</p> <p>POODBYTÝ ZÁKLADŮ A SKLEPA – 1. PP</p>	<p>7/27288 Rozloha plochy</p>
<p>adresa stavby</p> <p>01</p>	<p>150</p>